

1. 病児保育事業とは？

病児保育事業とは保護者様の子育てと就労の両立を支援し、児童の健全な育成を図ることを目的として、お子さまが病気の回復期に至っていない期間又は回復期にあるため、集団保育等が困難な期間において、医療機関等の専用施設で一時的にお子さまを預かる事業です。

2. 対象となるお子さま

宇都宮市に居住し、病気又はけがの回復期(医療機関による入院・治療の必要はないが、安静が必要)にあるため集団生活が困難なお子さまで、かつ保護者が勤務の都合、傷病、事故、冠婚葬祭などの理由により、家庭での保育ができない就学前の乳幼児および小学校就学児童です。

3. ご利用の方法

インターネットで『どんぐり病児保育室』を検索



『どんぐり病児保育室』HP より WEB 予約ボタンをクリック



ガイダンスにしたがって、登録する



ユーザー登録完了後、『どんぐり病児保育室』の利用登録をする



利用登録完了後、予約をする



詳細については、『どんぐり病児保育室』HP をご確認ください。

また、不明点や質問等ございましたらお気軽に ☎ 028-678-6788 までお問合せ下さい。

WEB 予約につながる QR コード



病児保育室の予約は

TeOTe

LINE
公式アカウント



4. 開室時間

平日 8:30~17:30 まで ※延長保育は行っておりません。

5. 休室日

土曜日、日曜日、国民の祝日(振替休日を含む)、年末年始(12月29日~1月3日)、8月15日

6. 利用料金

利用 1 回・・・2500 円(昼食、おやつ代含む)

※生活保護世帯・市民税非課税世帯は無料。(同意書の提出が必要になります)

7. お預かり可能な病気の範囲

- 感冒や消化不良症(多症候性下痢)等の乳幼児が日常罹患する疾患
- 喘息等の慢性疾患
- 骨折・熱傷等の外傷性疾患

※上記はお預かり可能です。上記以外のお預かり可能な病気・お預かり不可能な病気と症状については、下記をご覧ください。

お預かり可能な病気	お預かり不可能な病気と症状
・咽頭結膜炎(プール熱)	・ヘルパンギーナ
・水痘(水ぼうそう)	・溶連菌
・手足口病	・りんご病
・伝染性膿痂疹(とびひ)	・アデノウイルス
・百日咳	・RS ウイルス
・流行性胃腸炎(ノロ、ロタウイルス等)	
・インフルエンザ A 型、B 型 (発症日を 0 日として 3 日目を過ぎてから)	
	・インフルエンザ(急性期)
	・麻疹(はしか)
	・流行性角結膜炎
	・喘息発作(中程度以上)
	・痙攣後 48 時間以上経過していない
	・経口摂取が全くできない
	・嘔吐、下痢による著しい脱水
	・朝から体温 38.5 度以上ある場合

※入室予約ができていても状況によってはご利用いただけない場合があります。

8. 提出書類

保護者が記入する書類: 病児・病後児保育事業利用申請書 と 家庭からの連絡票

医療機関で記入していただく書類: 利用連絡票(各医療機関の診療情報提供書も可)

※書類は全て「どんぐり病児保育室 HP」よりダウンロード可能です。

9. ご持参いただくもの



- ☆子ども医療費受給者証
- ☆母子手帳
- ☆薬(主治医から処方されている場合)
- ☆処方箋またはお薬手帳

3 歳児未満(0.1.2 歳)

- ・哺乳瓶(必要な乳児のみ)
- ・ミルク(指定の物がある場合)
- ・紙おむつ(使用の場合)
- ・おしり拭き
- ・食事エプロン
- ・下着、洋服の着替え
- ・ビニール袋(汚れ物入れ)
- ・おしぼりタオル3枚
- ・バスタオル 2 枚 (かけ布団用と頭の下に敷く用)

幼児(3.4.5.歳)、児童(12 歳まで)

- ・下着
- ・洋服の着替え
- ・ビニール袋(汚れ物入れ)
- ・おしぼりタオル3枚
- ・バスタオル 2 枚 (かけ布団用と頭の下に敷く用)
- ・マスク 2 枚

※持ち物に名前の記入をお願いします!

※お子様の体調に合わせて、ゼリーやプリン、バナナなど普段から好んでよく摂取する物のご持参も可能です。
(市販のものに限る)

10. ご利用にあたってのお願い

- ①保育中の児童が症状の悪化等で医師の診断を必要とする場合、当施設から連絡致しますので、利用途中であっても保護者様にお迎えをお願い致します。
- ②緊急の場合は当施設の判断で保護者様の了解を得ないままに、病院施設に搬送を行い、受診・治療措置が行われることがあります。(その際発生する医療費等は、保護者様に負担頂きます。)
- ③児童の保育に当たっては、細心の注意を払い感染防止の徹底に努めますが、やむを得ず当施設内で児童の相互感染が起こる場合がありますので、ご了承ください。

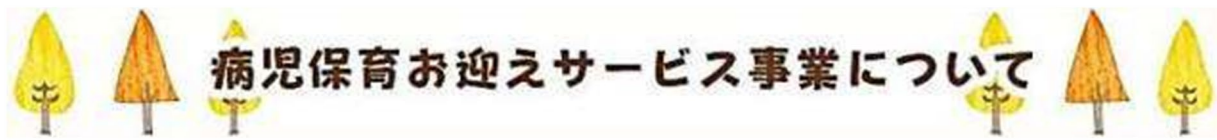

病児保育お迎えサービス事業について

お迎えサービスとは、在籍している保育所等でお子様が体調不良となった場合で保護者様が迎えに行くことが困難な時に、病児・病後児保育室の看護師または保育士が保護者が変わって保育所等にお迎えに行き、医療機関で受診したのちに、病児保育施設で保育するものです。

○利用施設

病児保育室「どんぐり病児保育室」

宇都宮市平出町435 電話:028-678-6788

○電話対応時間

月曜日から金曜日までの8:00より15:00まで

(お子様の病状等の確認のため、通話は記録させていただきます。)

○保育時間

月曜日から金曜日までの8:30より17:30まで

土曜・日曜・国民の祝日(振替休日を含む)・年末年始(12月29日～1月3日)・8月15日はお休みとなります。 ※延長保育は行っておりません。

○利用要件等

- ①市内に住所を有し、市内に所在する保育所、認定こども園(2号認定)、小規模保育施設、家庭的保育施設事業所内保育施設に在籍している児童。
- ②事前に送迎サービス利用登録(無料)がされているお子様
- ③入院加療を必要としないお子様
医療機関での診察で入院加療が必要とされた場合は、その時点で送迎サービスは終了となりお子様の搬送はできません。直ちに受診した医療機関まで保護者様のお迎えをお願いします。

○費用

- ①お迎えサービス利用に伴う費用
タクシー利用に伴う交通費は徴収いたしません。
- ②保育料
1回 2,500円 (お釣りのないようお願いします。タクシー利用後は料金が発生します)
※生活保護世帯、住民税非課税世帯の方には、保育料の減額制度があります。(病児保育料の減額制度については、宇都宮市保育課にご相談ください。)
- ③食事(料金は保育料に含まれます。)
・お子様のお食事等は、併設の「このみ保育園」で提供している給食をお出しします。
・お子様にはお迎えサービスの入室時間に合わせて、午前のおやつ・昼食・午後のおやつを提供します。
※お子様の食物・薬品・その他・アレルギーについては、事前登録申請時に病児保育施設「どんぐり病児保育室」にご相談ください。内容に応じて、事前登録申込時にアレルギー申告書並びに医師の診断書等の提出が必要です。
・離乳食とミルク、哺乳瓶等に関しては、指定のものがある場合はご準備ください。
(おやつ・ミルク・食事は保育料1回2,500円に含まれます。)
- ④その他
衛生消耗品使用料1回300円(おむつ・タオル寝具等)
※・病児保育室の物品を使用した時に発生する場合があります。

○留意事項

- ①お迎えは看護師または保育士ですが、お子様にとっては面識のない大人です。体調が悪い中、面識のない大人に、知らない場所に連れて行かれることは、お子様の心身への負担が大きいということを十分にご理解頂いたうえで迎えサービスをご利用ください。
- ②迎えサービスは、救急車での搬送等の医療とは明確に異なります。その点に十分ご留意頂いた上で迎えサービスをご利用ください。
- ③受診する医療機関は、お子様の症状やお迎えの距離や交通事情等により「どんぐり病児保育室」で判断させていただきます。
- ④医療機関の医師の診察により、入院が必要と判断された場合は、お迎えの看護師・保育士あるいは診察した医療機関より保護者の方にご連絡いたしますので、直ちに医療機関へのお迎えをお願いいたします。
- ⑤病児保育室へ入室後に症状が悪化し医師の診察を再度必要と判断した際は、保護者の方のお迎えをお願いする場合があります。また緊急を要する場合は保護者の方の了解を得ないまま医療機関に搬送し、受診治療措置が行われることがあります。(医療費等は保護者にご負担いただきます。)
- ⑥医療機関での診察時に医療費・諸費用が掛かった場合は、保護者の方のお迎えの時に、保育料・衛生消耗品使用料と共に精算させていただきます。
- ⑦医療機関への受診時に、子ども医療費受給者証とかかりつけ医の診察券のコピーが必要になりますので、登録時に提出をお願いいたします。なお、必要に応じて、お迎え後に医療機関へマイナ保険証のご提示をお願いする場合があります。
- ⑧お子さまのお迎え時、安全を期すために保護者の方に本人確認をさせていただきます。免許証やマイナンバーカード等のご提示をお願いする場合があります。

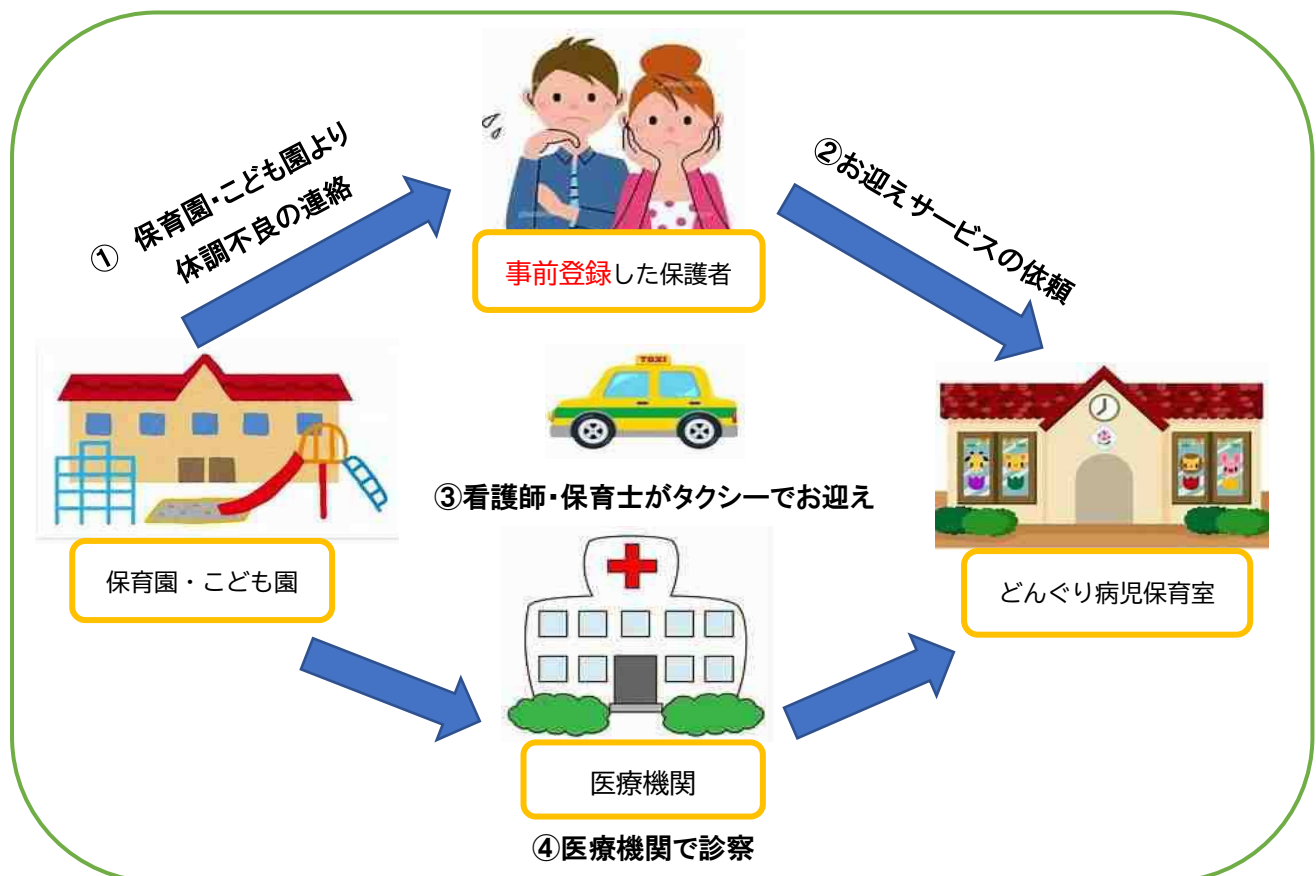

病児保育送迎(お迎え)サービス利用の流れ

① 保育施設等からの体調不良の連絡

保育施設等から「お子さんの体調が悪くなったので迎えに来てほしい」という連絡があった際に、仕事等でお迎えに行くことが難しい場合、保護者の方がどんぐり病児保育室へ電話にて申し込みください。

※内科的疾患(発熱・咳・下痢・嘔吐)が対象となりますので、打撲や裂傷等の外傷性の損傷では利用できません。

※その日の利用人数や職員の人数等の関係でご利用できないこともあります。

② 病児保育・送迎サービス利用の申請

登録時にお子さんの既往歴などは伺っていますが、前日や当日のお子さんの症状をお伺いします。

保育施設等から連絡があった際に、電話仮問診票(今の症状、預かり不可能状態確認の部分)を確認し、内容を控えておいて下さい。

※電話仮問診票は別紙 P7をご利用ください。

③ 病児保育室の看護師等でお子さんの迎え

病児保育施設では、保護者の方から聞き取った内容等から、送迎サービスの利用ができるか判断いたします。送迎サービスが利用できる場合、保護者から保育施設等に「送迎サービスを利用し、どんぐり病児保育室の職員が迎えに行く」旨をお伝えください。

④ 診察

医療機関で、看護師・保育士付き添いのもと診察を受けます。

診断により、保護者の保護が必要とされた場合は、病児保育室でのお預かりができませんので直ちに医療機関へお迎えをお願いします。また、病状により、採血やエックス線検査、その他の処置治療が必要とされた場合は、お電話での実施の確認や、あるいは医療機関に来ていただく場合がございます。

※医療機関は別紙 P6をご参照ください。

⑤ 病児保育

診察後、どんぐり病児保育室で病児保育を行います。

入室後に、病状が更に悪化し再度医師の診察が必要と判断された場合、保護者にお迎えをお願いする場合があります。また、緊急を要する場合には、保護者の了承を得ないままに医療機関に搬送し、治療措置を行う場合があります。

⑥ 保護者の迎え

どんぐり病児保育室にお子さんのお迎えをお願いします。

「病児保育事業利用申請書」を記入し、病児保育の利用料金等をお支払いください。

○医療機関 診療日・時間一覧

【しみずファミリークリニック】

〒321-0951 栃木県宇都宮市越戸 3-15-27

☎028-683-1011

診療時間		月	火	水	木	金	土	日・祝
午前	9:00~12:00	○	○	○	○	○	○	休
午後	15:00~19:00	○	○	○	○	○	○	

【御幸内科小児科医院】

〒321-0984 栃木県宇都宮市御幸町 108-22

☎028-661-7817

診療時間		月	火	水	木	金	土	日・祝
午前	8:30~12:30	○	○	○	○	○	○	休
午後	14:00~18:00	○	○	○	○	○	休	

*第2・第4木曜日は休診

【四つ葉みみ・はな・のどクリニック】

〒321-0901 栃木県宇都宮市平出町 400-8

☎028-666-6151

診療時間		月	火	水	木	金	土	日・祝
午前	9:00~12:00	○	○	○	休	○	○	休
午後	14:30~18:00	○	休	○		○	休	

【アサヒタクシー】

〒320-0813 栃木県宇都宮市二番町 2-7

☎0120-622-333

〈経路〉 どんぐり病児保育室⇒保育園⇒医療機関⇒どんぐり病児保育室

お迎えサービス付病児保育用電話仮問診票

電話受付日時 年 月 日(曜日)(時 分) 受付者名: _____

(事前登録番号 _____) お迎え予定時間(時 分)

ふりがな					
氏名	(男・女)				
生年月日	平成・令和	年	月	日	(満 歳) 体重 kg
今の症状	①発熱 (あり・なし)	いつから 月 日 時頃		度	分
	②咳 (あり:ゼイイ、声枯れ・なし)	いつから 月 日		時頃	
	③嘔吐 (あり・なし)	いつから 月 日 時頃		回数	回
	④腹痛 (あり・なし)	いつから 月 日		時頃	
	⑤下痢 (あり・なし)	いつから 月 日 時頃		回数	回
	⑥その他 (あり・なし)	いつから 月 日		時頃	
	・鼻水・鼻詰まり・のどの痛み・頭痛・発疹(部位 _____)・湿疹(部位 _____) 上記の症状はいつごろからですか?(_____)				
普段の様子	食欲は?(ある・ない) 機嫌は?(よい・わるい) 排尿は?(ある・ない) 排便は?(ある・ない)				
預かり不可能 状態確認	①意識混濁 (あり・なし)	②痙攣後48時間以内(あり・なし)			
	③経口摂取不可 (可・不可)	④嘔吐・下痢により 激しい脱水 (あり・なし)			
今飲んでいる薬	あり(薬の名前 _____) ・なし				
お薬の希望	シロップ・粉・錠剤	ジェリック希望 (あり・なし)			
既往歴等	①食物アレルギー(食物名 _____) ・なし				
	②食事内容(普・離)(飯・ミックス・粥)(ミルク _____)				
	③薬アレルギー(薬品名 _____) ・なし				
	④熱性けいれん(最終発症日時 年 月 日 回目) ・なし				
	⑤1ヶ月以内にうけた予防接種 月 日頃(_____)				
	⑥その他(_____)				
看護師・保育士 所見	お迎えサービス保育の受入 (可・不可)				
保育園等 名称・住所	保育園	宇都宮市	町	番地	
電話番号	(_____)				
ふりがな					
保護者氏名					
携帯番号					
勤務先名					
住所	宇都宮市	町	番地		
電話番号	(_____)			内線(_____)	

利 用 連 絡 票

宇都宮市病児保育事業実施施設 様

病児保育の利用について、下記のとおり連絡いたします。

氏 名			
生年月日	年	月	日 (歳)
住 所	宇都宮市		
電話番号			

病名・症状 (番号に○)	01 感冒・感冒様症候群	11 膿 痂 症	(病名不明のとき) 21 発 熱 22 下 痢 23 嘔 吐 24 咳 嗽 25 喘 鳴 26 発 疹
	02 咽 頭 炎	12 突発性発疹症	
	03 扁桃腺炎	13 手足口病	
	04 気管支炎	14 りんご病(伝染性紅斑)	
	05 喘息・喘息性気管支炎	15 流行性耳下腺炎	
	06 消化不良症	16 麻 疹	
	07 感冒性嘔吐症	17 水 痘	
	08 自家中毒症	18 百 日 咳	
	09 中耳炎・外耳炎	19 風 疹	
	10 結膜炎(流角結を含む)	20 その他[]	
診療形態	1 外 来 2 往 診 3 入 院 (平成 年 月 日)		
発症年月日	令和 年 月 日		
初診年月日	令和 年 月 日		
初発/再発	1 初 発 2 再 発 (平成 年 月 日初発)		
症状・既往歴・治療状況・退院の年月日等			
現在の投薬処方			
保育上の留意事項 (安静・食事・特異体質等)			

令和 年 月 日
医療機関名
所 在 地
電 話 番 号
医 師 名

病児保育事業利用申請書

令和 年 月 日

様

申請者 住所 宇都宮市
(保護者)

氏名

病児保育事業の利用について、次のとおり申請します。

ふりがな 児童氏名			生年 月日	年 月 日生 (歳 か月)	お子さまの愛称
利用期間	令和 年 月 日から 令和 年 月 日まで 「 」日間				
保育園等名称			主治医名	TEL	
自宅電話	()		緊急連絡先	()	
続柄	氏名	生年月日	勤務先名称 及び 連絡先		
保護者1			TEL		
保護者2			TEL		
			TEL		
			TEL		
<input type="radio"/> お子さまの病気について <ul style="list-style-type: none"> ・ 症状 (あてはまるものに○をつけてください) 発熱・発疹・咳・のどの痛み・腹痛・下痢・吐き気・頭痛・その他 () ・ いつからこの症状がはじまりましたか。 月 日 ・ お薬をもらっている場合 いつから内服していますか (日前から内服) お薬の内容は (抗生物質・かぜ薬・解熱剤・吐き気どめ) その他(具体的に) ・ 常時内服している薬はありますか。(無・有 内服薬の名前, 回数) ・ アレルギー (無・有) ・ その他 () <input type="radio"/> 食事の状況 (離乳の状況・食事制限・アレルギーのため除去食等) <input type="radio"/> 体質やくせなど心配なこと, 配慮してほしいこと (熱性けいれん・薬物アレルギー・経過観察中の病気等) <input type="radio"/> 予防接種について (接種済に○をつけてください) <ul style="list-style-type: none"> ・ インフルエンザ菌b型 (Hib) ・小児肺炎球菌 ・B型肝炎 ・水痘 ・麻疹(はしか) 風しん ・ 四種混合 (ポリオ, 破傷風, 百日ぜき・ジフテリア) ・日本脳炎 ・ロタウイルス ・流行性耳下腺炎 ・ その他 () 					
児童を看護できない理由 1 勤務の都合 2 傷病 3 事故 4 出産 5 その他 ()					
世帯区分	※ 該当する場合は○をつけてください。 1 生活保護世帯 2 市民税非課税世帯 3 婚姻歴のないひとり親家庭				



お子さんのお名前	(愛称)	生年月日	年 月 日 (歳 ヶ月)
お迎え時間	時 分 *変更になる場合には必ずご連絡ください。	お迎えの方	父・母・その他() *変更になる場合には必ずご連絡ください。
緊急連絡先 (つながる番号)	① - -	父・母・その他()	
	② - -	父・母・その他()	
ひとり親家庭	はい・いいえ (補助金制度があります) ※補助金申請書あり		
前日の体温	最高 °C(時 分)	今朝の体温	°C(時 分)
解熱剤 使用の有無	なし・あり (坐薬・シロップ・粉薬)		
	(月 日 :) (月 日 :) (月 日 :)		
機嫌	良・普通・悪	睡眠	よく眠る・普通・すぐ起きる・眠れていない
食事	水分量 : よく飲んでいる・あまり飲めていない		
	夕食 : いつも通り・少量・食べられず	朝食 : いつも通り・少量・食べられず	
排泄	昨日の便 : なし・硬・普通・軟・泥状・水様 (AM 回 PM 回)	便秘	日目
	今日の便 : なし・硬・普通・軟・泥状・水様 (AM 回 PM 回)		
持参の薬	飲み薬 : 粉薬(食前・食後 包)・シロップ ml/回	解熱剤 : 坐薬・シロップ・粉薬	
	外用薬 : 軟膏・点眼・点鼻・坐薬・貼付薬	吸入薬 : 種類*機械は持参してください	
≪利用1日目のみご記入ください≫			
食事	普段 : よく食べる・普通・少食	牛乳 : 好き・嫌い・やめておく	
	アレルギー : なし・あり()	給食	きざみ食・普通食
	*食事の事で伝えておきたいこと (例:好き嫌いが多く、介助すればよく食べる、座りたがらない)		
昼寝	する・しない	排泄	自立している・声かけ必要・午睡時おむつ・おむつ
性格・好きな遊び・保育中に配慮が必要なこと			
0,1歳児のみ 記入	ミルク:1回 ml	間隔 時間	最終 : (ml)

▼スタッフ記載

	(:)	(:)	(:)	(:)	(:)
40℃					
39℃					
38℃					
37℃					
36℃					
咳					
鼻汁					
その他					

≪備考欄≫		
AM おやつ	給食	PM おやつ
	.	
	.	
	.	
	.	
	.	
	.	
尿 (:)(:)(:)(:)(:)		
便 (: /)(: /) (: /)(: /)		
内服 (: /)(: /)		
睡眠 (: ~ :)(: ~ :)		
お預かり : 母子手帳 ・ 子ども医療費受給者		
冷所保管 :		
料金 : 済・未 同意書 : 有・無		



病児保育室での様子



〈送迎サービスの登録方法〉

① ユーザー登録をする→②『どんぐり病児保育室』に利用登録をする→③書類を提出する→④登録完了

① ユーザー登録をする



1. どんぐり病児保育室HPの予約ボタンをクリック。または、QRコードよりアクセスする。



2. 「アカウント作成」をクリックする。

②『どんぐり病児保育室』に利用登録をする



施設名を検索し、地図上の緑色の印をクリック。表示された画面の『利用登録する』をクリック。

《注意》 *迷惑メール設定をされていると返信メールが届かない場合がありますのでご注意ください。

*子どもと保護者の写真は必ず入れてください。

③書類を提出する…子ども医療費受給者証とかかりつけ医の診察券のコピーを提出する。(郵送可)

④登録完了 ※年度ごとの更新になります。継続更新される方は、4月にお電話にてご連絡ください。

〈家族連携の登録方法〉

連携登録をすると…

・登録した家族に通知が届き、登録した家族のそれぞれから情報編集やキャンセルなど操作が可能になり便利です。

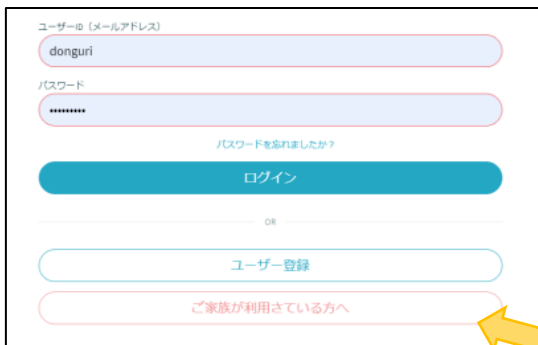

ここをクリック

・『テオテ』のログイン画面より“ご家族が利用されている方へ”をクリック



・『保護者の招待』の連絡が届いたら、URLをクリックして登録



*LINEでもできます

・「ホーム」をクリック

・「自分以外の保護者を設定しておくとは便利です」をクリック

・保護者招待画面の「招待リンクを作成」をクリック